

**PRZEKRÓJ C-C**  
**PRZEKRÓJ PRZESZKONNĄ I KORYTO**

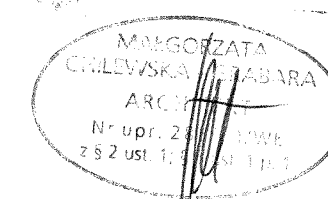

SPRAWDZIE

mgr inż. arch. Marek Karol  
specjalność architektura  
do projektowania i nadzoru  
Inżyniering nr 7/R-1-84/01/0

|                                 |   |          |        |         |  |
|---------------------------------|---|----------|--------|---------|--|
| PRAWA AUTORSKIE ZASTRZEŻONE     | <b>PRACOWNIA ARCHITEKTONICZNA M</b>   |          |        |         |  |
|                                 | 91-712 Łódź, ul. Nowopolska 16/1, tel. 656-23-69  |          |        |         |  |
|                                 | Temat: PROJEKT REMONTU, PRZEBUDOWY I TERMOMODERNIZACJI BUDYNKU MUZEUM MIASTA ZGIERZA WRAZ Z ZAGOSPODAROWANIEM DZIAŁKI ZGIERZ, UL. J. H. DĄBROWSKIEGO 21 NR EWIDENCYJNY DZIAŁKI 42/5 |          |        |         |  |
|                                 | Inwestor: MUZEUM MIASTA ZGIERZA ZGIERZ, UL. J.H. DĄBROWSKIEGO 21  |          |        |         |  |
|                                 | Projektanci: mgr inż. arch. Małgorzata Chlewska-Grabara 285/94/Wł.<br>mgr inż. arch. Jarosław Pawlak  |          |        |         |  |
| Temat rys.: <b>PRZEKRÓJ C-C</b> |   |          |        |         |  |
| Faza:                           | Branża:   | Data:    | Skala: | Nr rys. |  |
| PROJ. BUDOWLANY                 | ARCHITEKTURA  | 03.2009r | 1:50   | 8       |  |



1. DACHÓWKA CZERWONA KARPIÓWKA
2. TYNK CIENKOWARSTWOWY KOLOR "KEIM" 9295
3. STOLARKA OKIENNA KOLOR PERŁOWY
4. ELEMENTY STALOWE, PORĘCZE, RYNNY, RURY SPUSTOWE KOLOR ŻELIWNY
5. BONIOWANIA PODZIAŁY ISTNIEJĄCE GŁ. 2 cm TYNK CIENKOWARSTWOWY KOLOR "KEIM" 9295
6. STOLARKA DRZWIOWA DREWNIANA KOLOR PERŁOWY, OKUCIA KOLOR ŻELIWNY
7. PŁYTY KAMIEŃ NATURALNY
8. RENOWACJA SCHODÓW -STOPNICE KAMIEŃ NATURALNY

SPRAWDZIŁ

mgr inż. arch. Marek Karolczyk  
specjalność architektoniczna  
do projektowania bez ograniczeń  
uprawnienia budowlane nr 7/R-128/10/07

**PRACOWNIA ARCHITEKTONICZNA M**

91-712 Łódź, ul. Nowopolska 16/1, tel. 656-23-69

Temat: PROJEKT REMONTU, PRZEBUDOWY I TERMOMODERNIZACJI BUDYNKU  
MUZEUM MIASTA ZGIERZA WRAZ Z ZAGOSPODAROWANIEM DZIAŁKI  
ZGIERZ, UL. J. H. DĄBROWSKIEGO 21  
NR EWIDENCYJNY DZIAŁKI 42/5

Inwestor: MUZEUM MIASTA ZGIERZA  
ZGIERZ, UL. J. H. DĄBROWSKIEGO 21

Projektanci: mgr inż. arch. Małgorzata Chlewska-Grabara 285/94/WŁ  
mgr inż. arch. Jarosław Pawlak

Temat rys.: **ELEWACJA PD-WSCH**

|                          |                         |                   |                 |              |
|--------------------------|-------------------------|-------------------|-----------------|--------------|
| Faza:<br>PROJ. BUDOWLANY | Branża:<br>ARCHITEKTURA | Data:<br>03.2009r | Skala:<br>1:100 | Nr rys.<br>9 |
|--------------------------|-------------------------|-------------------|-----------------|--------------|

PRAWA AUTORSKIE ZASTRZEŻONE

STAROSTWO POWIATOWE  
w ZGIERZU  
95 -100 Zgierz, ul. Sadowa 6A  
tel. (42) 719 08 84

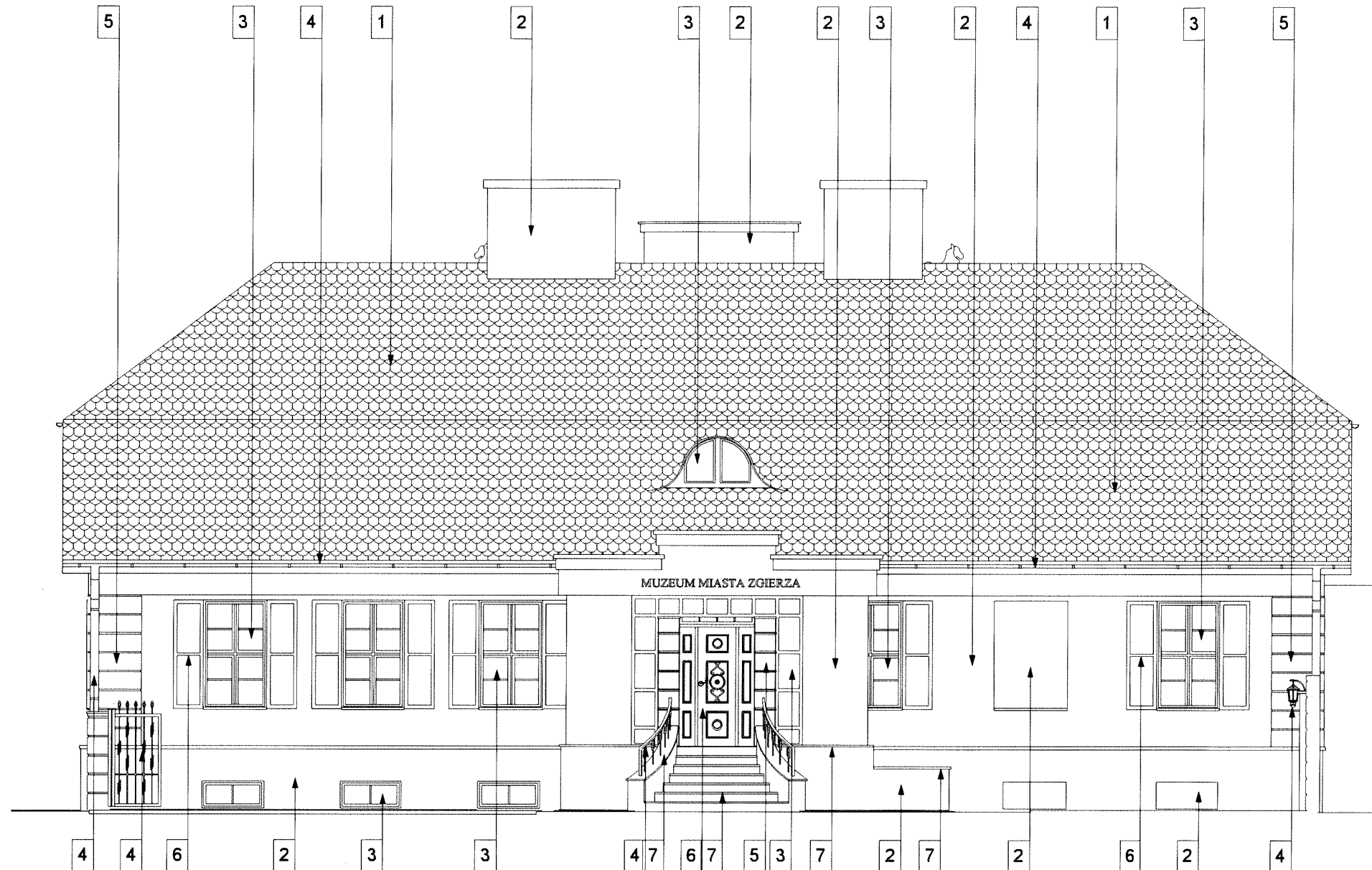

1. DACHÓWKA CZERWONA KARPIÓWKA
2. TYNK CIENKOWARSTWOWY KOLOR "KEIM" 9295
3. STOLARKA OKIENNA KOLOR PERŁOWY
4. ELEMENTY STALOWE, PORĘCZE, RYNNY, RURY SPUSTOWE KOLOR ŻELIWNY
5. BONIOWANIA PODZIAŁY ISTNIEJĄCE GŁ. 2 cm TYNK CIENKOWARSTWOWY KOLOR "KEIM" 9295
6. STOLARKA DRZWIOWA DREWNIANA KOLOR PERŁOWY, OKUCIA KOLOR ŻELIWNY
7. PŁYTY KAMIEŃ NATURALNY
8. RENOWACJA SCHODÓW -STOPNICE KAMIEŃ NATURALNY

SPRAWDZIŁ

mgr inż. arch. Marek Karolczyk  
specjalność architektoniczna  
do projektowania bez ograniczeń  
uprawnienia budowlane nr 7/R-128/LOD/07

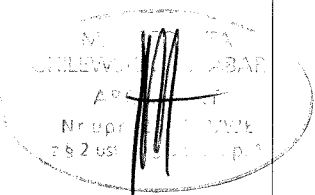

**PRACOWNIA ARCHITEKTONICZNA M**

91-712 Łódź, ul. Nowopolska 16/1, tel. 656-23-69

Temat: PROJEKT REMONTU, PRZEBUDOWY I TERMOMODERNIZACJI BUDYNKU  
MUZEUM MIASTA ZGIERZA WRAZ Z ZAGOSPODAROWANIEM DZIAŁKI  
ZGIERZ, UL. J. H. DĄBROWSKIEGO 21  
NR EWIDENCYJNY DZIAŁKI 42/5

Inwestor: MUZEUM MIASTA ZGIERZA  
ZGIERZ, UL. J.H. DĄBROWSKIEGO 21

Projektanci: mgr inż. arch. Małgorzata Chilewska-Grabara 285/94/WŁ  
mgr inż. arch. Jarosław Pawlak

Temat rys.: **ELEWACJA PN-ZACH**

|                          |                         |                   |                 |               |
|--------------------------|-------------------------|-------------------|-----------------|---------------|
| Faza:<br>PROJ. BUDOWLANY | Branża:<br>ARCHITEKTURA | Data:<br>03.2009r | Skala:<br>1:100 | Nr rys.<br>10 |
|--------------------------|-------------------------|-------------------|-----------------|---------------|

PRAWA AUTORSKIE ZASTRZEŻONE

STAROSTWO POWIATOWE  
w ZGIERZU  
95 -100 Zgierz, ul. Sadowa 6A  
tel. (42) 719 08 84

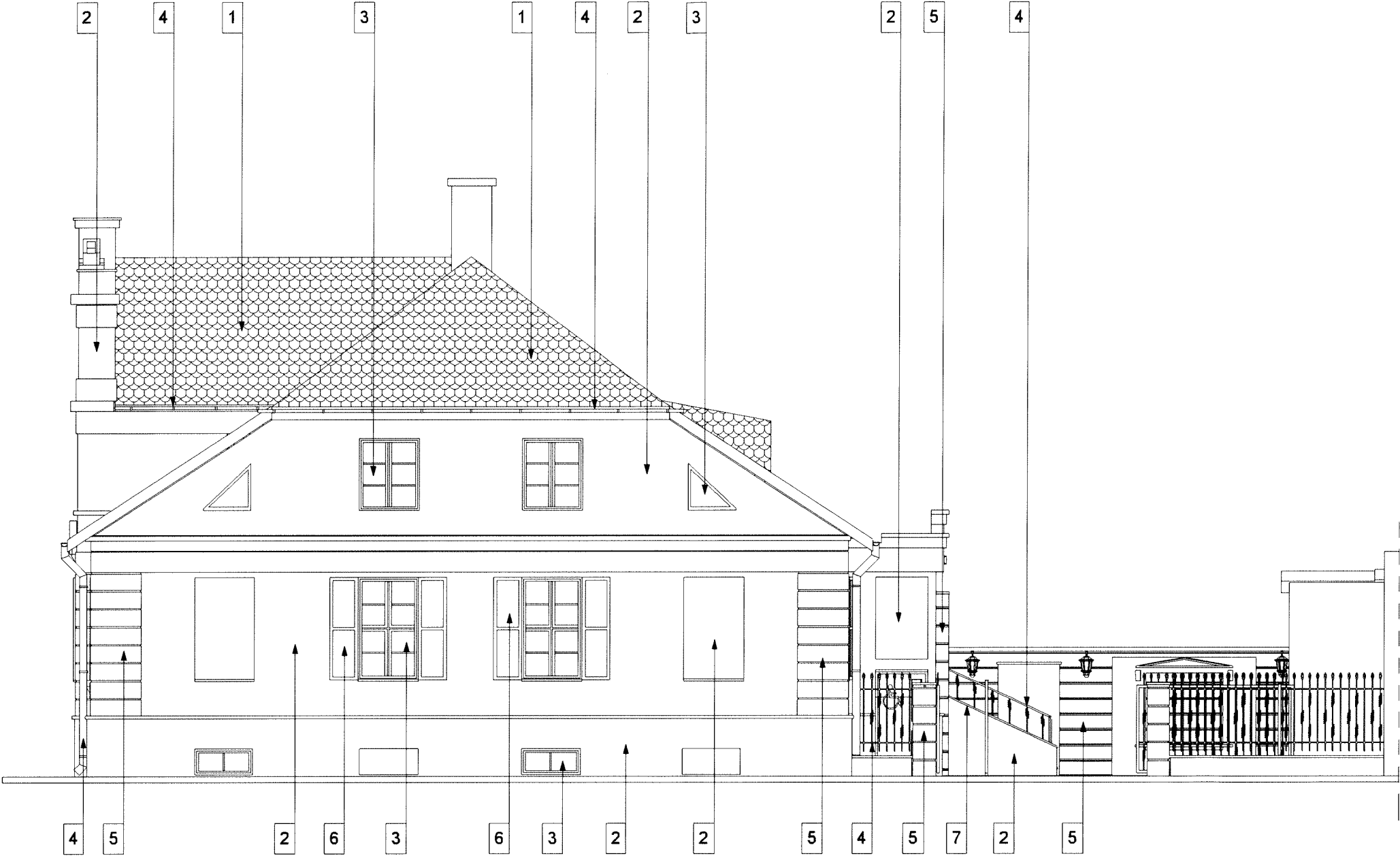

- 1. DACHÓWKA CZERWONA KARPIÓWKA
- 2. TYNK CIENKOWARSTWOWY KOLOR "KEIM" 9295
- 3. STOLARKA OKIENNA KOLOR PERŁOWY
- 4. ELEMENTY STALOWE, PORĘCZE, RYNNY, RURY SPUSTOWE KOLOR ŻELIWNY
- 5. BONIOWANIA PODZIAŁY ISTNIEJĄCE GŁ. 2 cm TYNK CIENKOWARSTWOWY KOLOR "KEIM" 9295
- 6. STOLARKA DRZWIOWA DREWNIANA KOLOR PERŁOWY, OKUCIA KOLOR ŻELIWNY
- 7. PŁYTY KAMIEŃ NATURALNY
- 8. RENOWACJA SCHODÓW -STOPNICE KAMIEŃ NATURALNY

SPRAWDZIŁ

mgr inż. arch. Marek Karolczyk  
specjalność architektoniczna  
do projektowania bez ograniczeń  
uprawnienia budowlane nr 7/R-128/LOD/07

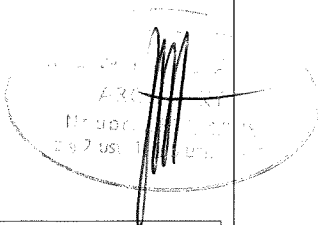

|                             |   |                      |                |              |            |
|-----------------------------|---|----------------------|----------------|--------------|------------|
| PRAWA AUTORSKIE ZASTRZEŻONE | PRACOWNIA ARCHITEKTONICZNA M  |                      |                |              |            |
|                             | 91-712 Łódź, ul. Nowopolska 16/1, tel. 656-23-69  |                      |                |              |            |
|                             | Temat: PROJEKT REMONTU, PRZEBUDOWY I TERMOMODERNIZACJI BUDYNKU MUZEUM MIASTA ZGIERZA WRAZ Z ZAGOSPODAROWANIEM DZIAŁKI ZGIERZ, UL. J. H. DĄBROWSKIEGO 21 NR EWIDENCYJNY DZIAŁKI 42/5 |                      |                |              |            |
|                             | Inwestor: MUZEUM MIASTA ZGIERZA ZGIERZ, UL. J.H. DĄBROWSKIEGO 21  |                      |                |              |            |
|                             | Projektanci:mgr inż.arch. Małgorzata Chilewska-Grabara 285/94/Wł mgr inż.arch. Jarosław Pawlak  |                      |                |              |            |
|                             | Temat rys.: ELEWACJA PN-WSCH  |                      |                |              |            |
| Faza: PROJ. BUDOWLANY       |   | Branża: ARCHITEKTURA | Data: 03.2009r | Skala: 1:100 | Nr rys. 11 |

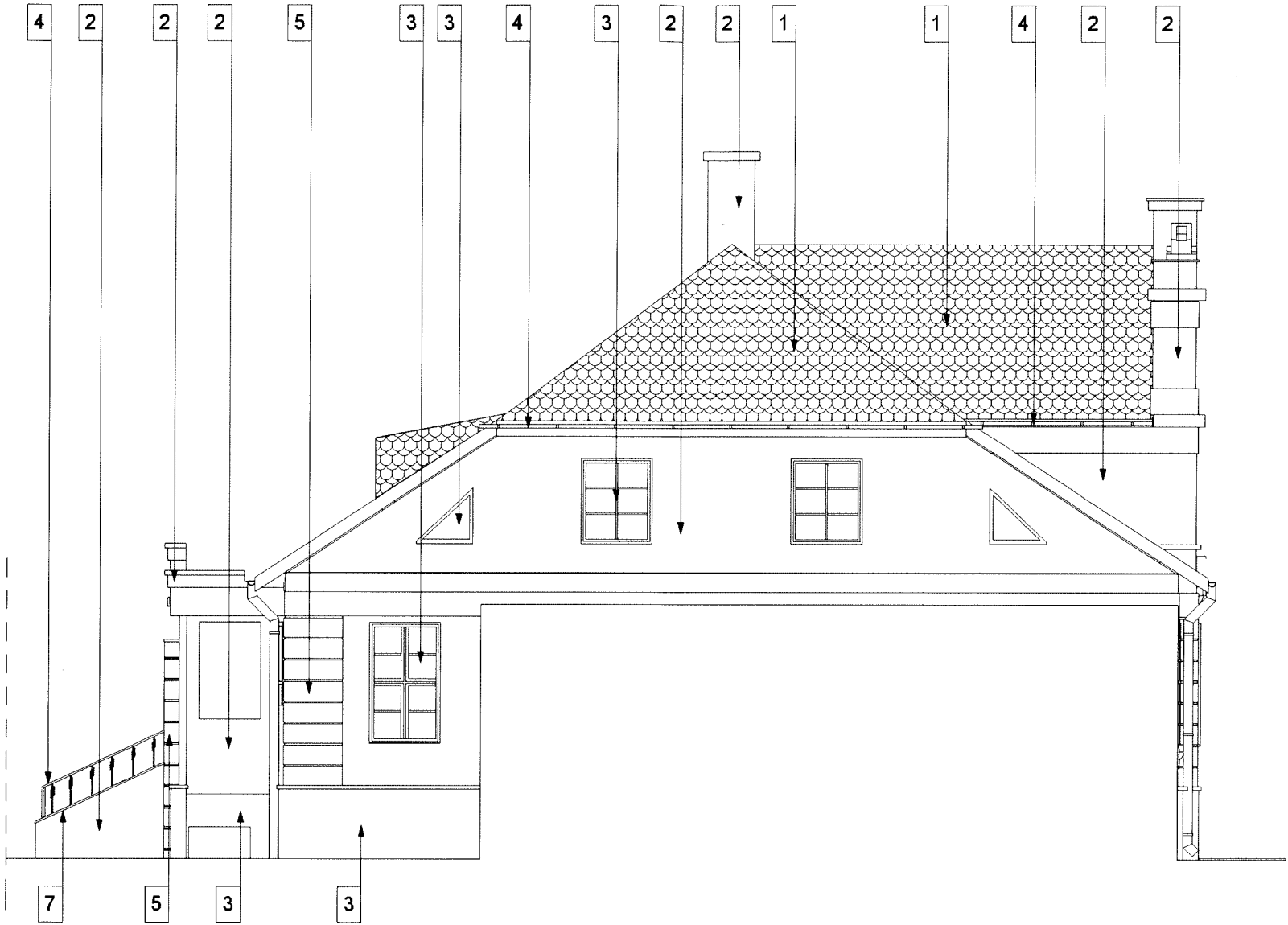

1. DACHÓWKA CZERWONA KARPIÓWKA
2. TYNK CIENKOWARSTWOWY KOLOR "KEIM" 9295
3. STOLARKA OKIENNA KOLOR PERŁOWY
4. ELEMENTY STALOWE, PORĘCZE, RYNNY, RURY SPUSTOWE KOLOR ŻELIWNY
5. BONIOWANIA PODZIAŁY ISTNIEJĄCE GŁ. 2 cm TYNK CIENKOWARSTWOWY KOLOR "KEIM" 9295
6. STOLARKA DRZWIOWA DREWNIANA KOLOR PERŁOWY, OKUCIA KOLOR ŻELIWNY
7. PŁYTY KAMIEŃ NATURALNY
8. RENOWACJA SCHODÓW -STOPNICE KAMIEŃ NATURALNY

SPRAWDZIĆ



mgr inż. arch. Marek Karolczyk  
specjalność architektoniczna  
do projektowania bez ograniczeń  
uprawnienia budowlane nr 7/R-128/LOIA/07

MAŁGORZATA CHILEWSKA-GRABARA  
ARCH. TEXT  
Nr upraw. 21/2007  
142 ust. 1

|                             |   |                      |                |              |            |
|-----------------------------|---|----------------------|----------------|--------------|------------|
| PRAWA AUTORSKIE ZASTRZEŻONE | <b>PRACOWNIA ARCHITEKTONICZNA M</b>   |                      |                |              |            |
|                             | 91-712 Łódź, ul. Nowopolska 16/1, tel. 656-23-69  |                      |                |              |            |
|                             | Temat: PROJEKT REMONTU, PRZEBUDOWY I TERMOMODERNIZACJI BUDYNKU MUZEUM MIASTA ZGIERZA WRAZ Z ZAGOSPODAROWANIEM DZIAŁKI ZGIERZ, UL. J. H. DĄBROWSKIEGO 21 NR EWIDENCYJNY DZIAŁKI 42/5 |                      |                |              |            |
|                             | Inwestor: MUZEUM MIASTA ZGIERZA ZGIERZ, UL. J.H. DĄBROWSKIEGO 21  |                      |                |              |            |
|                             | Projektanci: mgr inż. arch. Małgorzata Chilewska-Grabara 285/94/WŁ mgr inż. arch. Jarosław Pawlak   |                      |                |              |            |
|                             | Temat rys.: <b>ELEWACJA PD-ZACH</b>   |                      |                |              |            |
|                             | Faza: PROJ. BUDOWLANY   | Branża: ARCHITEKTURA | Data: 03.2009r | Skala: 1:100 | Nr rys. 12 |

| OKNA ZEWNĘTRZNE           |   |            |            |          |            |            |           | STAROSTWO POWIATOWE<br>w ZGIERZU<br>95 -100 08 84<br>Zgierz, ul. Sadowa 6A<br>tel. (42) 719 08 84 |  |
|---------------------------|---|------------|------------|----------|------------|------------|-----------|---|--|
| oznaczenie na rzucie      | O1  | O2         | O3         | O4       | O5         | O6         | O7        |   |  |
| schemat                   |   |            |            |          |            |            |           |   |  |
| oznaczenie na rzucie      |   |            |            |          |            |            |           | element z możliwością<br>wyjęcia lub otwarcia na zewnątrz<br>do umycia                            |  |
| wymiary otworu<br>w murze | 113<br>50   | 116<br>200 | 116<br>140 | 92<br>92 | 133<br>150 | 186<br>150 | 125<br>60 | 316<br>280  |  |
| sposób otwierania         |   |            |            | L        | P          |            |           |   |  |
| piwnica                   | 8   | 14         |            |          |            |            |           |   |  |
| przyziemie                |   |            |            |          |            |            |           | 1   |  |
| 1 piętro                  |   |            | 4          | 2        | 1          | 2          | 1         | 1   |  |
| suma                      | 8   | 14         | 4          | 2        | 1          | 2          | 1         | 1   |  |
| UWAGI SZCZEGÓŁOWE:        | szyba o współczynniku U=1,1W/m2K antywłamaniowe P4<br>profile DREWNO KOLOR PERŁOWY<br>Parapety zewnętrzne okien wykonane z blachy<br>aluminiowej (okapnik wysięg 3 cm) RAL 9006 lub blachy<br>ocynkowanej LINDAB TYTAN CYNK<br>klamki i okucia kolor ŻELIWNY<br>GRUBE SZPROSY; ŚRODKOWY SŁUPEK STAŁY; |            |            |          |            |            |           | profile DREWNO<br>KOLOR PERŁOWY<br>szkło bezpieczne<br>   |  |

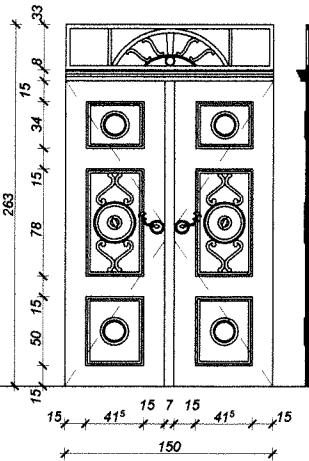
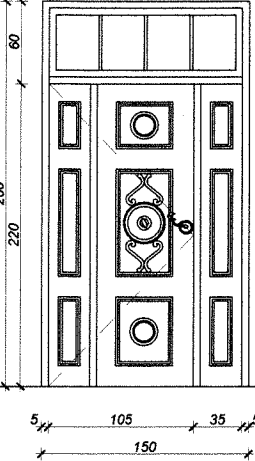
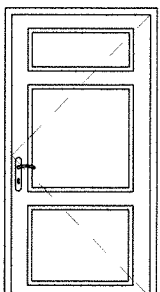
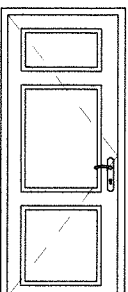
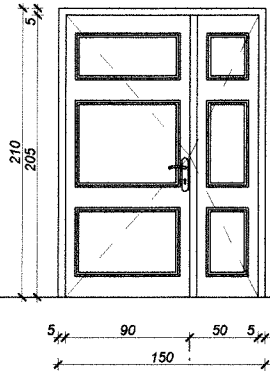
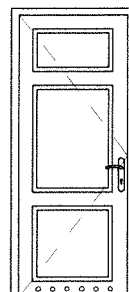
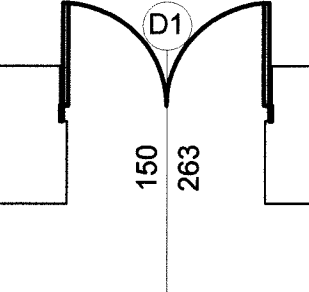
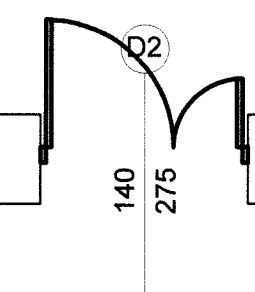
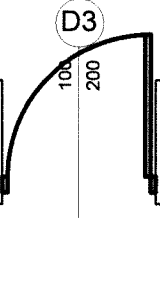
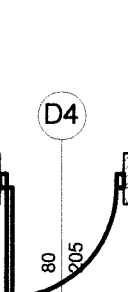
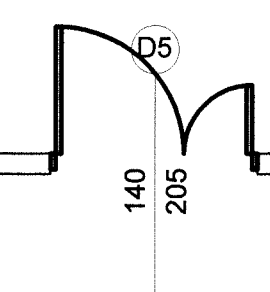
|                             |   |                      |                |        |            |
|-----------------------------|---|----------------------|----------------|--------|------------|
| PRAWA AUTORSKIE ZASTRZEŻONE | <b>PRACOWNIA ARCHITEKTONICZNA M</b><br>91-712 Łódź, ul. Nowopolska 16/1, tel. 656-23-69   |                      |                |        |            |
|                             | Temat: PROJEKT REMONTU, PRZEBUDOWY I TERMOMODERNIZACJI BUDYNKU MUZEUM MIASTA ZGIERZA WRAZ Z ZAGOSPODAROWANIEM DZIAŁKI ZGIERZ, UL. J. H. DĄBROWSKIEGO 21 NR EWIDENCYJNY DZIAŁKI 42/5 |                      |                |        |            |
|                             | Inwestor: MUZEUM MIASTA ZGIERZA ZGIERZ, UL. J.H. DĄBROWSKIEGO 21  |                      |                |        |            |
|                             | Projektanci: mgr inż. arch. Małgorzata Chlewska-Grabara 285/94/VW.<br>mgr inż. arch. Jarosław Pawlak  |                      |                |        |            |
|                             | Temat rys.: ZESTAWIENIE OKIEN   |                      |                |        |            |
|                             | Faza: PROJ. BUDOWLANY   | Branża: ARCHITEKTURA | Data: 03.2009r | Skala: | Nr rys. 13 |

| DRZWI ZEWNĘTRZNE                 |   |  |  |  | DRZWI WEWNĘTRZNE   |  |
|----------------------------------|---|--|--|--|--|--|
| oznaczenie na rzucie             | D1  | D2   | D3   | D4   | D5   | D6   |
| schemat                          |                          |   |   |   |   |   |
|                                  |                         |  |  |  |  |  |
| wymiary otworu s w murze h       | 150 263   | 150 280  | 111 210  | 90 210   | 150 210  | 100 210  |
| wymiary w świetle s ościeżnicy h | 150 263   | 140 275  | 120 205  | 80 205   | 140 205  | 90 205   |
| kierunek otwierania              |   | P  | L  | P  | L  | L  |
| piwnica                          |   |  | 2  | 1  |  | 1  |
| przyziemie                       | 1   | 1  |  |  | 1  |  |
| 1 piętro                         |   |  |  |  |  |  |
| suma                             | 1   | 1  | 2  | 1  | 1  | 1  |
| UWAGI:                           | zamykane  |  |  |  |  |  |
|                                  | szyba o współczynniku $U=1,1W/m^2K$<br>szyby O2<br>antywłamaniowe P6<br>profile drewno w kolorze perłowym |  |  |  | profile drewno w kolorze perłowym  | profile drewno w kolorze złoty dąb   |

STAROSTWO POWIATOWE  
w ZGIERZU  
95 -100 Zgierz, ul. Sadowa 6A  
tel. (42) 719 08 84

mgr inż. arch. Marek Karolczyk  
specjalista architektoniczna  
do projektowania bez ograniczeń  
Uprawnienie nr 7/R-28/101/07

SGP INŻ. ARCH.  
CHYLEWSKA GRABARA  
ARCHITEKT  
Nr upr. 2001/02/WŁ  
z § 2 ust. 1, § 1 ust. 1 p. 1

|                             |   |                      |                |        |            |
|-----------------------------|---|----------------------|----------------|--------|------------|
| PRAWA AUTORSKIE ZASTRZEŻONE | <b>PRACOWNIA ARCHITEKTONICZNA M</b>   |                      |                |        |            |
|                             | 91-712 Łódź, ul. Nowopolska 16/1, tel. 656-23-69  |                      |                |        |            |
|                             | Temat: PROJEKT REMONTU, PRZEBUDOWY I TERMOMODERNIZACJI BUDYNKU MUZEUM MIASTA ZGIERZA WRAZ Z ZAGOSPODAROWANIEM DZIAŁKI ZGIERZ, UL. J. H. DĄBROWSKIEGO 21 NR EWIDENCYJNY DZIAŁKI 42/5 |                      |                |        |            |
|                             | Inwestor: MUZEUM MIASTA ZGIERZA ZGIERZ, UL. J.H. DĄBROWSKIEGO 21  |                      |                |        |            |
|                             | Projektanci: mgr inż. arch. Małgorzata Chylewska-Grabara 285/94/WŁ<br>mgr inż. arch. Jarosław Pawlak  |                      |                |        |            |
|                             | Temat rys.: ZESTAWIENIE DRZWI   |                      |                |        |            |
| Faza: PROJ. BUDOWLANY       |   | Branża: ARCHITEKTURA | Data: 03.2009r | Skala: | Nr rys. 14 |

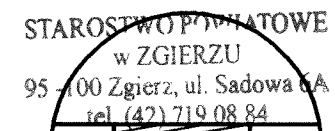

Skala:  
1:10

**PROFIL OTWIERANY**

SPRAWDZIŁ

mgr inż. Marek Korolczyk  
specjalność architekcyjna  
do projektowania bez ograniczeń  
uprawnienia budowlane: 77R-128/101/07

|  |  |          |        |         |
|--|--|----------|--------|---------|
| PRAWA AUTORSKIE ZASTRZEŻONE                  | <b>PRACOWNIA ARCHITEKTONICZNA M</b>  |          |        |         |
|  | 91-712 Łódź, ul. Nowopolska 16/1, tel. 656-23-69   |          |        |         |
|  | Temat: PROJEKT REMONTU, PRZEBUDOWY I TERMOMODERNIZACJI BUDYNKU MUZEUM MIASTA ZGIERZA WRAZ Z ZAGOSPODAROWANIEM DZIAŁKI ZGIERZ, UL. J. H. DĄBROWSKIEGO 21<br>NR EWIDENCYJNY DZIAŁKI 42/5 |          |        |         |
|  | Inwestor: MUZEUM MIASTA ZGIERZA<br>ZGIERZ, UL. J.H. DĄBROWSKIEGO 21  |          |        |         |
|  | Projektanci: mgr inż. arch. Małgorzata Chilewska-Grabara 285/94/Wł<br>mgr inż. arch. Jarosław Pawlak   |          |        |         |
| Temat rys.: <b>DETALE OKNA O2 I DRZWI D1</b> |  |          |        |         |
| Faza:  | Branża:  | Data:    | Skala: | Nr rys. |
| PROJ. BUDOWLANY                              | ARCHITEKTURA   | 03.2009r | 1:20   | 15      |



STAROSTWO POWIATOWE  
w ZGIERZU  
95 -100 Zgierz, ul. Sadowa 6A  
tel. (42) 719 08 84

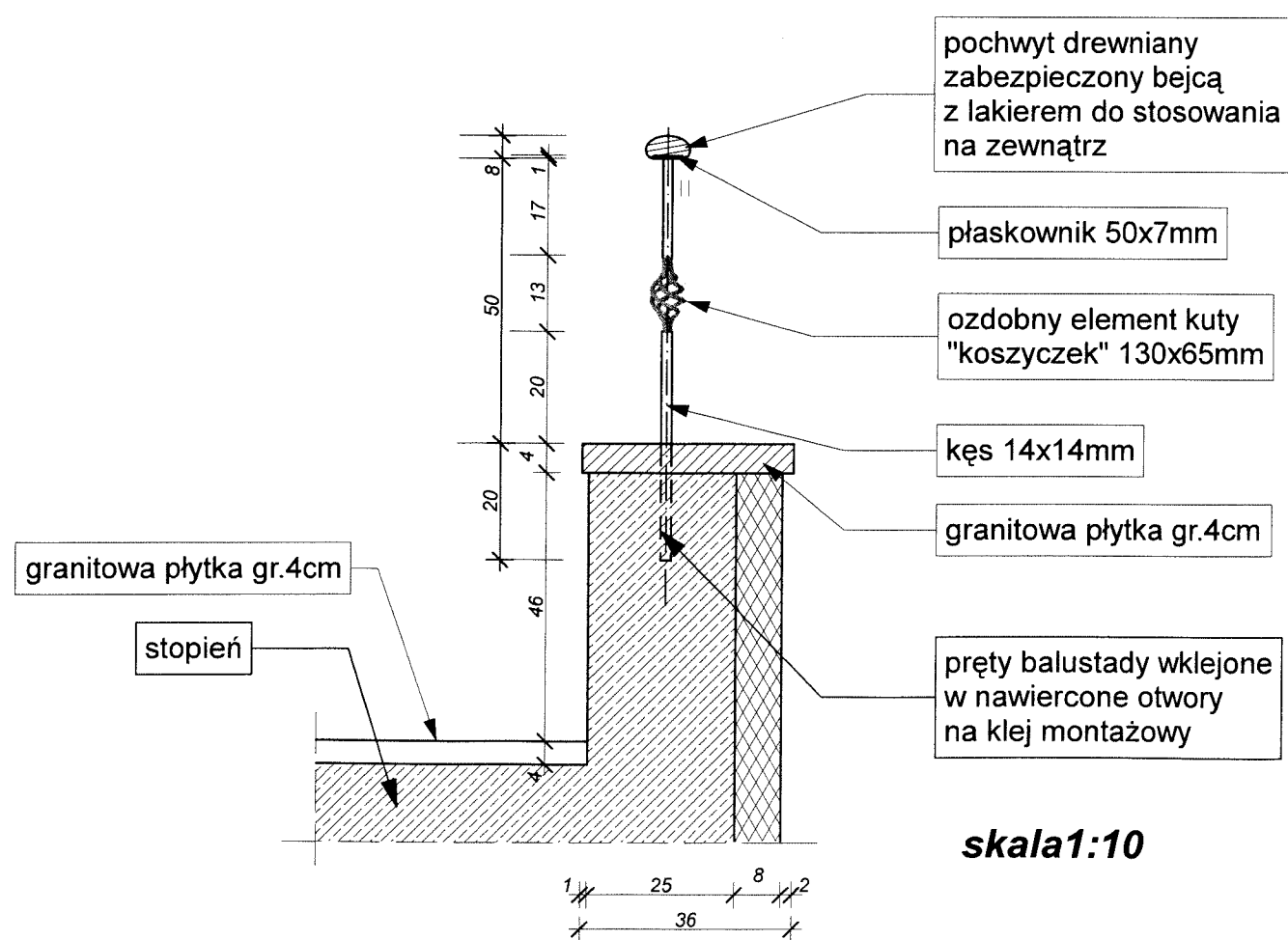
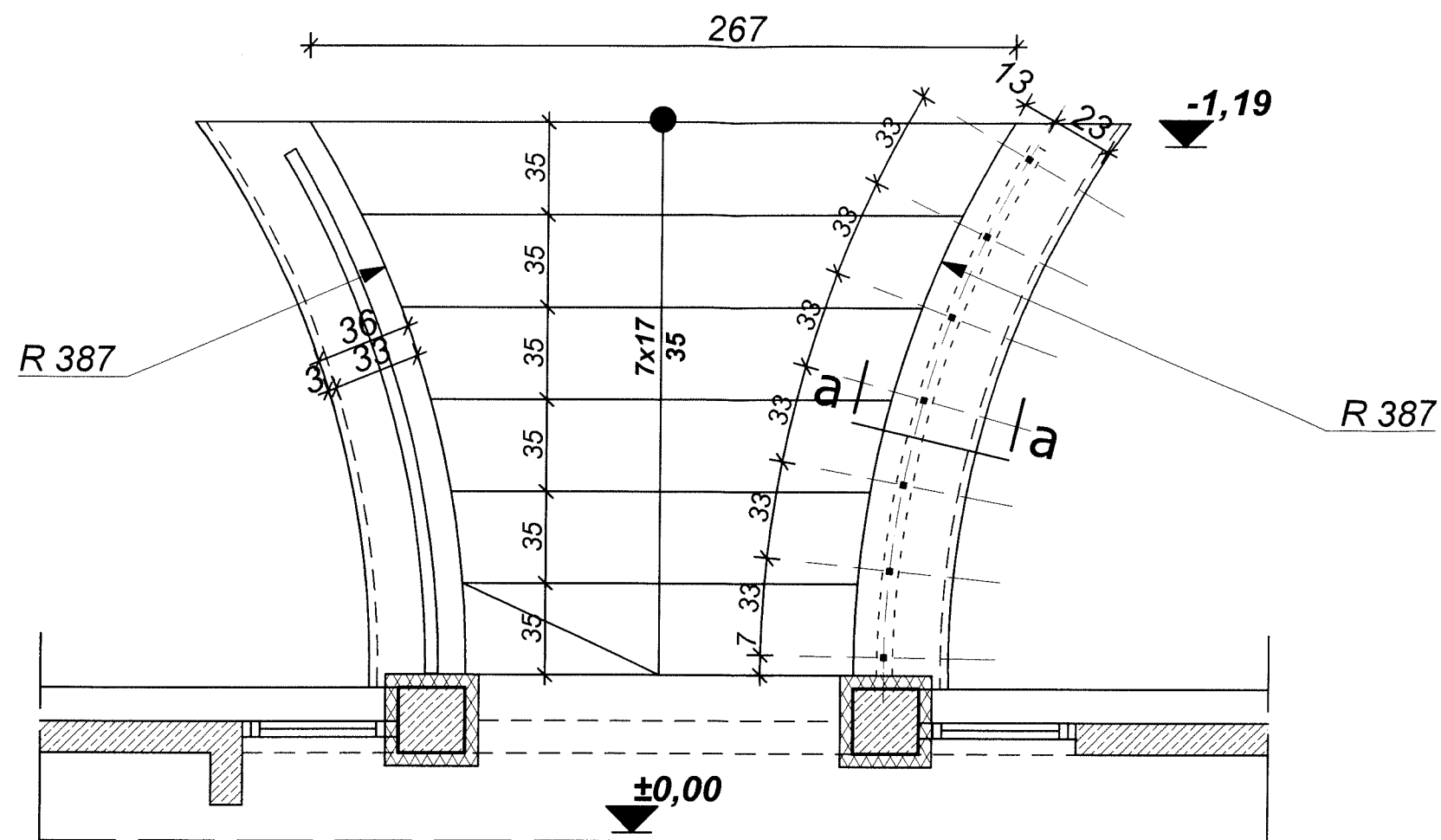

SPRAWDZIŁ

mgr inż. arch. Marek Karolczyk  
specjalność architektoniczna  
do projektowania bez ograniczeń  
uprawnienia budowlane nr 7/R-138/KO.V/07

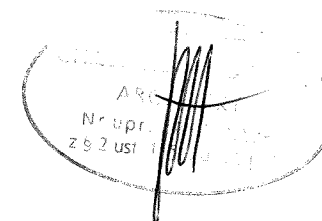

|                             |   |         |              |          |
|-----------------------------|---|---------|--------------|----------|
| PRAWA AUTORSKIE ZASTRZEŻONE | <b>PRACOWNIA ARCHITEKTONICZNA M</b>   |         |              |          |
|                             | 91-712 Łódź, ul. Nowopolska 16/1, tel. 656-23-69  |         |              |          |
|                             | Temat: PROJEKT REMONTU, PRZEBUDOWY I TERMOMODERNIZACJI BUDYNKU MUZEUM MIASTA ZGIERZA WRAZ Z ZAGOSPODAROWANIEM DZIAŁKI ZGIERZ, UL. J. H. DĄBROWSKIEGO 21 NR EWIDENCYJNY DZIAŁKI 42/5 |         |              |          |
|                             | Inwestor: MUZEUM MIASTA ZGIERZA ZGIERZ, UL. J. H. DĄBROWSKIEGO 21   |         |              |          |
|                             | Projektanci: mgr inż. arch. Małgorzata Chlewska-Grabara 285/94/WŁ mgr inż. arch. Jarosław Pawlak  |         |              |          |
|                             | Temat rys.: <b>DETAL - BALUSTRADA SCHODÓW ZEWN.</b>   |         |              |          |
| Faza:                       | PROJ. BUDOWLANY   | Branża: | ARCHITEKTURA | Data:    |
|                             |   |         |              | 03.2009r |
| Skala:                      | 1:25  | Nr rys. | 16           |          |